*Iniziativa rivolta a **Cittadini**, **Associazioni**, **Gruppi**, e a quanti vogliono adoperarsi per un servizio di accoglienza al **Malato** e ai suoi **Famigliari**, all'interno del **Pronto Soccorso** di **Cittadella**.*

Per maggiori informazioni ed iscrizioni.

claudio.bozzoli@aulss6.veneto.it - 339 3424466
silvana.bortolami@aulss6.veneto.it - 329 9074856
bancadeltempocittadellese@gmail.com - 393 0747450

REGIONE DEL VENETO

ULSS6 EUGANEA

Umanizzazione dei servizi e delle cure per un Pronto Soccorso accogliente

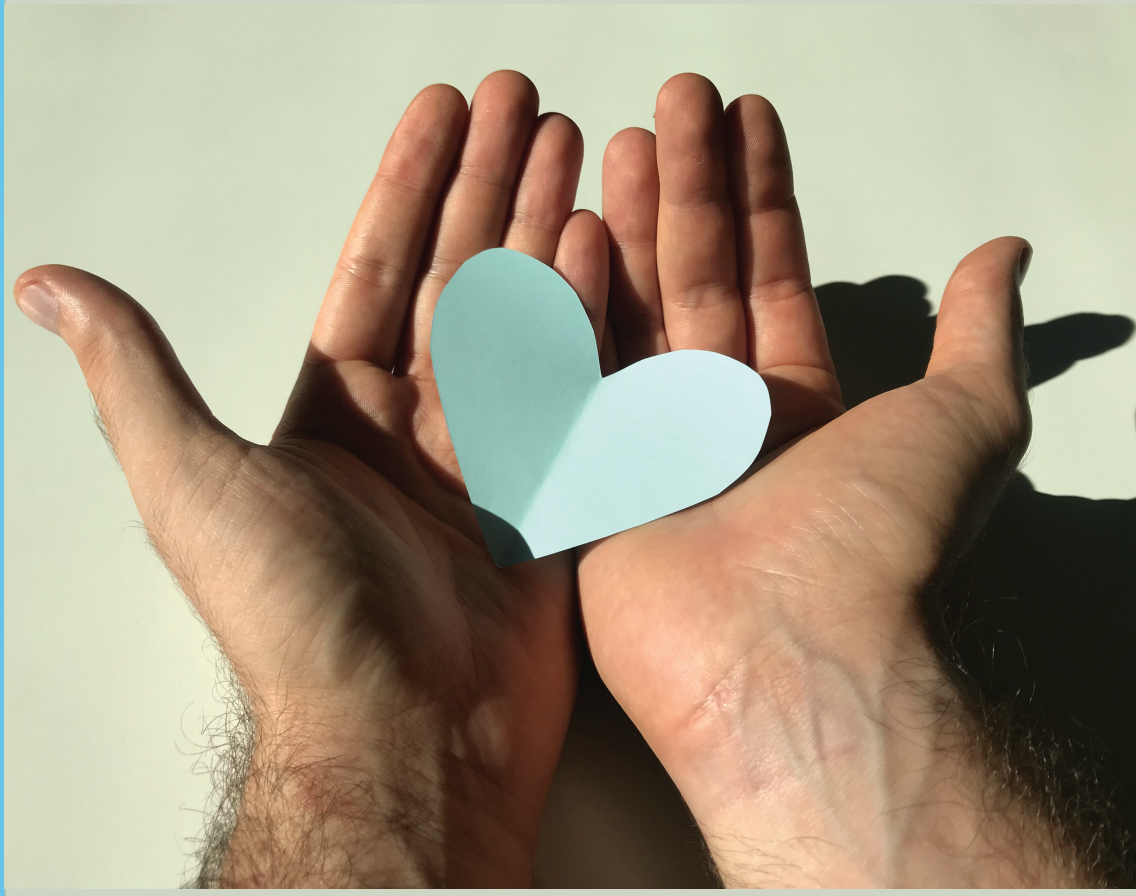

Ospedale di Cittadella
20, 27 Settembre e 4, 11 Ottobre
INGRESSO LIBERO

PROGRAMMA

*Gli incontri hanno **l'obiettivo** di far **conoscere** il servizio del **Pronto Soccorso** di **Cittadella** i suoi ruoli, le sue funzioni e l'impegno per la **salute** del **cittadino** e pechè si avvii il percorso di **accoglienza** grazie a persone disponibili e volontarie.*

I MODULO

20 Settembre 17:00 - 19:00
Aula Battaglia dell'Ospedale di Cittadella

INTRODUZIONE AL PROGETTO
Dott.sse Zilli - Bortolami - Bozzoli

Il triage e i percorsi del Pronto Soccorso (Percorsi brevi e Fast track)
Dott.ri Stragliotto - Caregnato
Le macroaree funzionali del Pronto Soccorso
Dott. Zanin
Ruolo e competenze dei volontari nell'accoglienza
Dott. Bozzoli

PROGRAMMA

II MODULO

27 Settembre 17:00 - 19:00
Aula Battaglia dell'Ospedale di Cittadella

IL PRONTO SOCCORSO IN DIALOGO

Interazione tra i partecipanti e i relatori.
Domande da parte dei partecipanti al personale del Pronto Soccorso per approfondire i temi dell'incontro precedente e per conoscere maggiormente il ruolo e funzioni del volontario in Pronto Soccorso.

III MODULO

4 ottobre 17:00 - 19:00
Aula Battaglia dell'Ospedale di Cittadella

LA GESTIONE DELLE EMOZIONI E DEI CONFLITTI:
come affrontare i sentimenti dell'attesa dei pazienti e dei parenti
Dott.sse Zanella - Nicolin

IV MODULO

11 ottobre 17:00 - 19:00
Aula Battaglia dell'Ospedale di Cittadella

IL VOLONTARIATO IN OSPEDALE, tra servizio e regole da rispettare
Dott.sse Gasparin - Basso

CONCLUSIONI
Coinvolgimento attivo dei volontari per la loro adesione al progetto di accoglienza
Dott.ri Bozzoli - Bortolami