

# Informazioni utili per il paziente

## CHI E' IL MEDICO CHE PRATICA L'ANESTESIA?

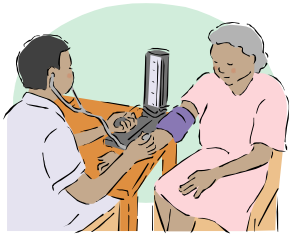

Il medico che esegue l'anestesia è uno specialista in ANESTESIA e RIANIMAZIONE il quale sceglie il tipo di

anestesia adatto alle condizioni generali del paziente ed al tipo di intervento. Egli controlla ed eventualmente corregge tutte le funzioni vitali del paziente durante l'intervento chirurgico.

Il giorno della visita anestesiológica l'Utente riceverà le informazioni necessarie per avere conoscenza delle tecniche a cui sarà sottoposto e dei rischi correlati in modo da affrontare in sicurezza e serenità l'Anestesia più appropriata all'intervento.

Il rapporto Anestesista/Paziente inizia con la visita preoperatoria, durante questo incontro che precede l'intervento il medico raccoglie la storia clinica del paziente, le possibili malattie e i disturbi da cui è affetto e valuta i referti delle indagini eseguite in preparazione all'intervento. Se necessario richiede ulteriori esami di approfondimento.



## COS'E' L'ANESTESIA?

Per essere sottoposto ad un'operazione il paziente deve necessariamente essere sottoposto ad un'anestesia che serve a bloccare il dolore e a proteggere l'organismo dal trauma chirurgico. L'anestesia, cioè il blocco del dolore, può essere attuato mediante varie tecniche, tra cui::

**ANESTESIA GENERALE**  
**ANESTESIA BLENDED (generale+peridurale)**  
**ANESTESIA SPINALE**  
**ANESTESIA PLESSICA/TRONCULARE**  
**ANESTESIA PERIDURALE**  
**ANESTESIA LOCALE**  
**SEDAZIONE.**

Durante la visita anestesiológica pre-operatoria, sarà cura dell'Anestesista descrivere nel dettaglio la tecnica scelta e sciogliendo tutte le perplessità dell'utente legate ad essa, concordandola con l'acquisizione del consenso informato.

## QUALI SONO I RISCHI E GLI EFFETTI COLLATERALI?

In genere i rischi legati all'anestesia sono minimi, e dipendono non tanto dall'anestesista in sé, ma dalle condizioni fisiche del paziente e dalla gravità dell'intervento.

Gli effetti collaterali dell'anestesia generale sono:

- Disorientamento breve
- Irritazione alla gola dovuta all'intubazione
- Nausea e vomito che però vengono prevenuti e trattati

Gli effetti collaterali dell'anestesia spinale sono:

- Cefalea
- Lombalgia
- Ipotensione

## LA SCELTA DEL TIPO DI ANESTESIA

La decisione circa quale tipo di anestesia usare viene presa dopo l'esame dello stato di salute del paziente ed il colloquio durante la visita prima dell'intervento. Nel corso di questa visita il paziente deve riferire se prende farmaci, se ha allergie se ha avuto anestesi e se ha altre malattie che non risultano nella cartella clinica. In questa fase l'anestesista propone il tipo di anestesia che ritiene più conveniente eseguire e se il tipo di intervento lo consente, proponendo eventuali alternative. Insieme medico e paziente decidono la migliore tecnica da eseguire. In questa fase il paziente riceve e può richiedere tutte le spiegazioni desiderate, dopo di che sottoscriverà il CONSENSO INFORMATO per la metodica.

Durante la visita verrà generalmente chiesto il consenso all'eventuale emotrasfusione, se indicata/prevista, in relazione al tipo di intervento.

## PREPARAZIONE DEL PAZIENTE PRIMA DELL'INTERVENTO

Al suo ingresso in ospedale il paziente deve portare con sé tutta la documentazione disponibile relativa agli esami eseguiti e alla terapia con la quale si è curato.

Nelle ore che precedono l'intervento il paziente non deve assumere cibi e bevande( DIGIUNO DALLA MEZZANOTTE)



Sarà cura del medico anestesista informare il paziente sull'opportunità di sospendere o meno l'assunzione dei farmaci la mattina dell'intervento.

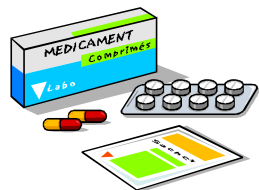

Prima di essere trasferito in sala operatoria il paziente dovrà controllare di non aver tracce di rossetto e/o smalto alle unghie; eventuali lenti a contatto, protesi dentarie e apparecchi acustici devono essere rimossi; gli anelli, i bracciali e orologi devono essere lasciati in consegna a una persona di fiducia.

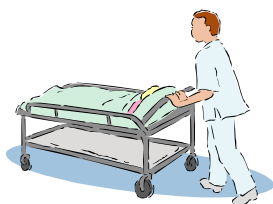

Una volta accompagnato in sala operatoria sarà cura del personale OSS far stendere il paziente su una barella e provvedere alla preparazione per l'intervento:

- Togliere gli indumenti personali e indossare un idoneo camice aperto
- Indossare una cuffia e calzari

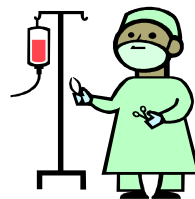

Sarà poi compito del personale di anestesia accogliere il paziente, verificarne l'identità, la tipologia di intervento da eseguire, valutare lo stato emotivo del paziente e rassicurarlo ed infine prepararlo per l'intervento. .



### **TRATTAMENTO DEL DOLORE POST OPERATORIO**

Dopo l'intervento, l'Anestesista prescriverà una terapia antidolorifica in base alla tipologia di intervento, tenendo presente eventuali particolari controindicazioni del paziente per garantire un decorso postoperatorio in assenza di dolore, rivalutando costantemente il raggiungimento dell'obiettivo.

REGIONE DEL VENETO

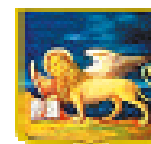

**ULSS6**  
EUGANEA

**U.O.C. Anestesia e Rianimazione**  
P.O. Piove di Sacco

## **Opuscolo per Utenti che necessitano di tecniche Anestesiologiche**

Tel. 0499718421 Ambulatorio Anestesia  
Tel. 049 9718297 Ambulatorio Ter.Antalgica  
Tel. 049 9718228 – 8242 Rianimazione  
FAX 0499718413 Rianimazione



### **ORARI VISITE ANESTESILOGICHE:**

Dal lun. al ven. 14.00-18 (no- giov).  
Il giov. 8.30-14.

Ultimo Agg. 04/07/2018